注意事項

■ 以下の文中、加熱するのにガスを使用するものを「ガス熱源機器」、電気を使用するものを「電気熱源機器」と表記しています。

⚠ 安全に関するご注意

- このカタログに掲載の製品は、業務用、営業用、です。一般家庭で使用しないでください。また日本国内仕様ですので海外でのご使用はできません。
- ご使用の前に必ず「取扱説明書」をよく読んで正しくお使いください。機器をご使用の際は警告・注意事項をよく理解し遵守してください。
- お手入れの必要な部分以外の分解、改造は絶対にしないでください。事故や故障の原因となります。
- 使用中や使用直後は機器が高温になっていますのでやけどに十分注意してください。
- 製品をご使用にならない時は、ガス熱源機器はガスの元栓を閉じ、電気熱源機器は電源プラグをコンセントより抜いてください。

⚠ 設置の際のご注意

- 機器を設置する際は、建築基準法、消防法、地域の火災予防条例、「電気設備に関する技術基準を定める省令」等関係法令に従ってください。また設置の際のガス工事・電気工事は専門業者にご依頼ください。
- 機器本体に表示してあるガス種、電源に基づき、ガス熱源機器は正しいガス種と電源コンセントを使用し、電気熱源機器は、正しい電源で専用コンセント、ブレーカーを単独で接続してください。
- 電気熱源機器、ガス熱源機器とも電源コードの途中接続やタコ足配線は行わないでください。電源は感電防止の為アース工事を行ってください。
- 機器の空気孔をふさいだりしないでください。不完全燃焼や異常過熱の原因となります。
- 空調などの風の影響によって、炎が消えたり、あおられたり、温度上昇に影響を与え、機器本来の性能が発揮できない場合があります。風の影響を受けないように設置してください。
- ガス熱源機器のガス配管は、ゴム管の継ぎたしや、二又分岐は行わないでください。

⚠ 使用上のご注意

- ガス熱源機器の使用中は換気に注意し、必ず換気ファンを回してください。換気が不十分な場合、一酸化炭素中毒事故のおそれがあります。
- ご使用中は機器から離れないでください。ご使用中に機器から離れる場合は、ガス熱源機器の場合は必ず消火してガス栓を閉じ、電気熱源機器の場合は加熱スイッチをお切りください。
- 調理機器は調理目的以外でご使用にならないでください。
- 機器のご使用前、ご使用後は取扱説明書などに基づき、点検及び清掃など、お手入れをこまめに行ってください。
- 機器本体に直接水や洗剤をかけて清掃しないでください。
- ガス漏れに気づいたときは、すぐ　　に機器の使用を中止し、ガス栓を閉じ、窓や戸を開放しガスを外に出し、販売店に連絡してくだ　さい。すべての処置が終わるまで絶対に火をつけたり、電気機器（換気扇その他）のスイッチの入・切や、電源プラグの抜き差し　および周辺の電話を使用しないで下さい。炎や火花で引火し、爆発事故を起こすことがあります。
- 長期間保管後にご使用される場合は使用前点検をお願いします。

⚠ 点検とお手入れについて

- 機器内にほこりや油等が詰まったり、空気孔が塞がった場合、機器の能力の低下や、故障が発生したり、ガス熱源機器の場合は一酸化炭素中毒事故が発生するおそれがあります。器具に油が付着したままご使用されますと火災につながるおそれもありますのでこまめにお手入れを行ってください。
- ガス熱源機器は、部品の経年劣化やシール材の劣化によりガス漏れするおそれがあります。同じように電気熱源機器も経年劣化による漏電などが原因で感電事故や火災等が発生するおそれがあります。末永く安全にご使用いただくために、ガス機器・電気機器に精通したスタッフによるメンテナンスを承っております。詳しくは営業担当者までお問い合わせください。

※ 2008 年 10 月 1 日から「バーナの上に鍋などをささえて調理する機器」(以下ガスコンロという) が政令の規制対象品目に指定されました。これを受けガスこんろに PSTG 又は PSLPG マークを表示されていることを確認された上でご購入ください。
※ 保証期間は、お買い上げの日から 1 年間とし、機器本体を対象とします。ただし、消耗部品は保証の対象ではありません。また有寿命部品についても保証の対象とならない場合がありますので予めご了承ください。商品の取扱説明書には保証書が付属されています。ご購入の際、ご購入年月日、販売店名などをご記入頂き、納品伝票などお買い上げ日が確認できる伝票を添付の上、大切に保存してください。お買い上げ日の確認ができないものは無効となります。
※ 商品のデザイン、仕様は改善のため、予告なく変更する場合があります。
※ 印刷物のため実際の商品と異なることがありますのでご了承ください。
※ このカタログに記載している図表、数値等は参考としてご利用いただくもので、保証値ではありません。
※ SILKROOM・SILKROOMロゴ・鉄腕ガッツ・鉄腕ガッツロゴ・赤鬼・赤鬼ロゴは山岡金属工業(株)の登録商標です。
※ その他記載されている各社名・システム名、製品名は、一般的に各開発メーカーの登録商標あるいは商標です。なお本文中にはTM､®は明記していない場合があります。
※ “image: Freepik.com”このカバーはFreepik.comのリソースを使用してデザインされています。
※ このカタログで使用している写真はイメージです。
※ このカタログは2024年1月現在のものです。

熱と空気をデザインする
YAMAOKA DESIGNING
YAMAOKA
山岡金属工業株式会社
ISO 14001 : 2015 /ISO 9001 : 2015 認証取得

本　　社／〒570-8585 大阪府守口市東郷通2丁目7番30号
TEL. (06) 6996-2351 FAX. (06) 6997-3045
東京支店／〒101-0052 東京都千代田区神田小川町1-6-4 新福神ビル9階
TEL. (03) 3255-6755 FAX. (03) 3255-6722
https://www.silkroom.co.jp　info@silkroom.co.jp
●ミュージアム夢工房を本社に併設しております。

● 取扱い店

KI240126

SILK ROOM®

業務用厨房機器カタログ

業務用

業務用ガステーブルコンロ
業務用焼物器

Kitchen appliances and equipments for professionals

YAMAOKA
山岡金属工業株式会社
ISO 14001 : 2015 /ISO 9001 : 2015 認証取得

ガッツ楽々 シリーズ　マイコン制御で楽々調理

釜飯ガッツ楽々 新機能

釜飯ごはん釜専用マイコン制御 炊飯コンロ

- 新たに「予備炊飯過程」と「蒸らし炊飯過程」を追加した『炊飯制御マイコン』を搭載。さらに美味しく素早くごはんを炊き上げます。NEW
- １合アルミ釜飯ご飯釜専用ゴトク＆バーナ搭載
- （一財）日本ガス機器検査協会認証取得製品（省令対象）
- 万が一の立消えの時も自動的にガスを遮断する立消安全装置を搭載
  （一社）日本ガス協会「安全高度化ガス厨房機器［プラスセーフティー］」認定機器

仕様詳細は P13

品名		釜飯ガッツ楽々4口	釜飯ガッツ楽々６口	釜飯ガッツ楽々 10 口
品番		SRAK-042A	SRAK-062A	SRAK-102A
使用可能な鍋寸法 (cm) ※		最大 12（アルミ釜）	最大 12（アルミ釜）	最大 12（アルミ釜）
第三者認証		JIA 認証製品（省令対象）	JIA 認証製品（省令対象）	JIA 認証製品（省令対象）
ガス消費量	13A	5.60kW（4,820kcal/h）	8.40kW（7,220kcal/h）	14.00kW（12,040kcal/h）
	12A	5.20kW（4,470kcal/h）	7.80kW（6,710kcal/h）	13.00kW（11,180kcal/h）
	LPG	5.60kW（0.40kg/h）	8.40kW（0.60kg/h）	14.00kW（1.00kg/h）

土鍋ガッツ楽々 NEW

丸底鍋用マイコン制御 炊飯コンロ

- 「予備炊飯過程」と「蒸らし炊飯過程」を追加した『炊飯制御マイコン』を搭載
  美味しく素早くごはんを炊き上げます。
- 土鍋などの熱容量の大きい丸底鍋用ゴトク＆バーナ搭載。２合程度の炊飯に最適
- （一財）日本ガス機器検査協会による第三者認証取得製品※1
- 防火性能評定品※1
- 万が一の立消えの時も自動的にガスを遮断する立消安全装置を搭載
  （一社）日本ガス協会「安全高度化ガス厨房機器［プラスセーフティー］」認定機器

仕様詳細は P13

品名		土鍋ガッツ楽々4口	土鍋ガッツ楽々６口	土鍋ガッツ楽々８口
品番		SCAK-042A	SCAK-062A	SCAK-082A
使用可能な鍋寸法 (cm) ※		18 ～ 21［炊飯専用の土鍋（土釜等）］	18 ～ 21［炊飯専用の土鍋（土釜等）］	18 ～ 21［炊飯専用の土鍋（土釜等）］
第三者認証		JIA 認証製品（省令対象）	○ JIA 認証製品　○防火性能評定品	○ JIA 認証製品　○防火性能評定品
ガス消費量	13A	12.00kW（10,320kcal/h）	18.00kW（15,480kcal/h）	24.00kW（20,640kcal/h）
	12A	11.20kW（9,630kcal/h）	16.80kW（14,450kcal/h）	22.40kW（19,260kcal/h）
	LPG	11.80kW（0.85kg/h）	17.70kW（1.27kg/h）	23.60kW（1.69kg/h）

石鍋ガッツ楽々 新機能

平底鍋用マイコン制御 炊飯コンロ

- 「予備炊飯過程」と「蒸らし炊飯過程」を追加した『炊飯制御マイコン』を搭載
  さらに美味しく素早くごはんを炊き上げます。NEW
- 熱容量の大きい平底鍋用ゴトク＆バーナ搭載。２合程度の炊飯に最適
- （一財）日本ガス機器検査協会による第三者認証取得製品※1
- 防火性能評定品※1
- 万が一の立消えの時も自動的にガスを遮断する立消安全装置を搭載
  （一社）日本ガス協会「安全高度化ガス厨房機器［プラスセーフティー］」認定機器

仕様詳細は P13

品名		石鍋ガッツ楽々４口	石鍋ガッツ楽々６口	石鍋ガッツ楽々８口
品番		SSAK-042A	SSAK-062A	SSAK-082A
使用可能な鍋寸法 (cm) ※		最大 24［炊飯専用の石鍋（石釜等）］	最大 24［炊飯専用の石鍋（石釜等）］	24［炊飯専用の石鍋（石釜等）］
第三者認証		JIA 認証製品（省令対象）	○ JIA 認証製品　○防火性能評定品	○ JIA 認証製品　○防火性能評定品
ガス消費量	13A	12.00kW（10,320kcal/h）	18.00kW（15,480kcal/h）	24.00kW（20,640kcal/h）
	12A	11.20kW（9,630kcal/h）	16.80kW（14,450kcal/h）	22.40kW（19,260kcal/h）
	LPG	11.80kW（0.85kg/h）	17.70kW（1.27kg/h）	23.60kW（1.69kg/h）

ピビンパガッツ楽々

マイコン制御石焼ピビンパコンロ

- 強火の加熱時間を制御できる『加熱制御マイコン』を搭載
  点火・弱火・強火・消火のマニュアル操作も可能です。
- ビビンパ鍋などの熱容量の大きい丸底鍋用ゴトク＆バーナ搭載
- （一財）日本ガス機器検査協会による第三者認証取得製品※1
- 防火性能評定品※1
- 万が一の立消えの時も自動的にガスを遮断する立消安全装置を搭載
  （一社）日本ガス協会「安全高度化ガス厨房機器［プラスセーフティー］」認定機器

仕様詳細は P14

品名		ピビンパガッツ楽々４口	ピビンパガッツ楽々６口	ピビンパガッツ楽々８口
品番		SPAK-042A	SPAK-062A	SPAK-082A
使用可能な鍋寸法 (cm) ※		18 ～ 21［石鍋（ビビンパ鍋等）］	18 ～ 21［石鍋（ビビンパ鍋等）］	18 ～ 21［石鍋（ビビンパ鍋等）］
第三者認証		JIA 認証製品（省令対象）	○ JIA 認証製品　○防火性能評定品	○ JIA 認証製品　○防火性能評定品
ガス消費量	13A	12.00kW（10,320kcal/h）	18.00kW（15,480kcal/h）	24.00kW（20,640kcal/h）
	12A	11.20kW（9,630kcal/h）	16.80kW（14,450kcal/h）	22.40kW（19,260kcal/h）
	LPG	11.80kW（0.85kg/h）	17.70kW（1.27kg/h）	23.60kW（1.69kg/h）

鉄腕ガッツ楽々

マイコン制御多目的コンロ

- 強火の加熱時間を制御できる『加熱制御マイコン』を搭載
  点火・弱火・強火・消火のマニュアル操作も可能です。
- 熱容量の大きい平底鍋用ゴトク＆バーナ搭載
- （一財）日本ガス機器検査協会による第三者認証取得製品※1
- 防火性能評定品※1
- 万が一の立消えの時も自動的にガスを遮断する立消安全装置を搭載
  （一社）日本ガス協会「安全高度化ガス厨房機器［プラスセーフティー］」認定機器

仕様詳細は P14

品名		鉄腕ガッツ楽々４口	鉄腕ガッツ楽々6口	鉄腕ガッツ楽々８口
品番		STAK-042A	STAK-062A	STAK-082A
使用可能な鍋寸法 (cm) ※		最大 24	最大 24	最大 24
第三者認証		JIA 認証製品（省令対象）	○ JIA 認証製品　○防火性能評定品	○ JIA 認証製品　○防火性能評定品
ガス消費量	13A	12.00kW（10,320kcal/h）	18.00kW（15,480kcal/h）	24.00kW（20,640kcal/h）
	12A	11.20kW（9,630kcal/h）	16.80kW（14,450kcal/h）	22.40kW（19,260kcal/h）
	LPG	11.80kW（0.85kg/h）	17.70kW（1.27kg/h）	23.60kW（1.69kg/h）

炊飯制御マイコン 釜飯ガッツ・土鍋ガッツ・石鍋ガッツ楽々 シリーズ

時間と火力をマイコン制御

- 「予備炊飯過程」強火を 0 分～ 10 分⇒弱火を 0 分～ 15 分の間に設定できます。
- 「本炊飯過程」強火を　0 分～ 20 分⇒弱火を 0 分～ 20 分の間に設定でき、最後に強火を 0 秒～ 99 秒の間に設定できます。
- 「蒸らし炊飯過程」蒸らし時間を 0 分～ 30 分の間に設定できます。
- 「炊飯過程」の時間設定は４種類メモリーできます。
- 各コンロで別設定の調理が可能です。

加熱制御マイコン ピビンパガッツ・鉄腕ガッツ楽々 シリーズ

加熱時間をマイコン制御

- オートモードでは強火加熱を 1 分～ 99 分の間で設定できます。
- マニュアルモード（ノーマルモード）では普通のコンロとして使用できます。手動で点火･消火･強火･弱火の操作が可能です。
- 3 種類の時間設定をメモリーできます。
- 各コンロで別設定の調理が可能です。

鍋用オプションは P12

※1 詳しくは仕様表をご参照ください。

※使用可能な鍋についての詳細は営業担当者にお問い合わせください。

鉄腕ガッツ+Plus・ピビンパガッツ+Plusシリーズ

■ 鉄腕ガッツ+Plusシリーズ

コンパクト × 高火力

- 強火力バーナ・無段階火力調節ガスコック
- 安定した点火性能の連続スパーク点火方式を採用
- コンパクトボディ２口・４口・６口ラインアップ
- 堅牢な鋳鉄製の遮熱構造全面スライド平ゴトクを採用
- (一財) 日本ガス機器検査協会による第三者認証取得製品※1
- 防火性能評定品※1
- 万が一の立消えの時も自動的にガスを遮断する立消安全装置を搭載 (Tタイプ)
  (一社) 日本ガス協会「安全高度化ガス厨房機器［プラスセーフティー］」認定機器

立消安全装置付のみ

仕様詳細は P15

品名		鉄腕ガッツ+Plus 2口		鉄腕ガッツ+Plus 4口		鉄腕ガッツ+Plus 6口	
品番		STK-582	STK-582T	STK-584	STK-584T	STK-586	STK-586T
使用可能な鍋寸法 (cm) ※		最大 26		最大 26		最大 26	
第三者認証		JIA 認証製品 (省令対象)		○ JIA 認証製品　○防火性能評定品		○ JIA 認証製品　○防火性能評定品	
ガス消費量	13A	8.14kW（7,000kcal/h）		16.3kW（14,000kcal/h）		24.4kW（21,000kcal/h）	
	12A	7.68kW（6,600kcal/h）		15.3kW（13,200kcal/h）		23.0kW（19,800kcal/h）	
	LPG	7.44kW（0.53kg/h）		14.8kW（1.06kg/h）		22.3kW（1.59kg/h）	

■ ピビンパガッツ+Plusシリーズ

コンパクト × 高火力

- 強火力バーナ・無段階火力調節ガスコック
- 安定した点火性能の連続スパーク点火方式を採用
- コンパクトボディ２口・４口・６口ラインアップ
- 堅牢な鋳鉄製のビビンバ鍋・石焼鍋専用ゴトクを採用
- (一財) 日本ガス機器検査協会による第三者認証取得製品※1
- 防火性能評定品※1
- 万が一の立消えの時も自動的にガスを遮断する立消安全装置を搭載 (Tタイプ)

立消安全装置付のみ

仕様詳細は P15

品名		ピビンパガッツ+Plus 2口		ピビンパガッツ+Plus 4口		ピビンパガッツ+Plus 6口	
品番		SPK-582	SPK-582T	SPK-584	SPK-584T	SPK-586	SPK- 586T
使用可能な鍋寸法 (cm) ※		18 ～ 21［石鍋（ビビンバ鍋等）］		18 ～ 21［石鍋（ビビンバ鍋等）］		18 ～ 21［石鍋（ビビンバ鍋等）］	
第三者認証		JIA 認証製品 (省令対象)		○ JIA 認証製品　○防火性能評定品		○ JIA 認証製品　○防火性能評定品	
ガス消費量	13A	7.45kW（6,400kcal/h）		14.9kW（12,800kcal/h）		22.4kW（19,200kcal/h）	
	12A	6.98kW（6,000kcal/h）		14.1kW（12,100kcal/h）		20.9kW（18,000kcal/h）	
	LPG	7.44kW（0.53kg/h）		14.8kW（1.06kg/h）		22.3kW（1.59kg/h）	

鉄腕ガッツ+Plus・ピビンパガッツ+Plusシリーズ共通特徴

強火力バーナ・無段階火力調節ガスコック

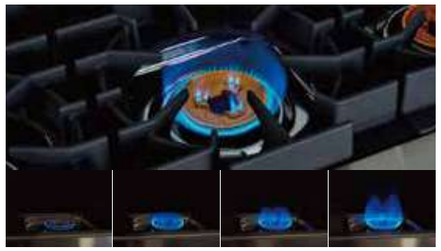

コンパクトなボディに STK+ シリーズ最大 4.07kW(3500kcal/h 都市ガスタイプ 一口)SPK+ シリーズは最大 3.72kW(3200kcal/h 都市ガスタイプ 一口) の強火力バーナを搭載。強火から弱火まで繊細な火力調節ができる無段階ガスコックを採用しました。

連続スパーク点火方式・立消安全装置

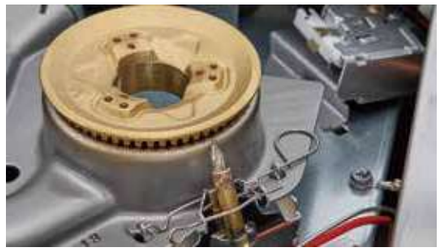

単１形乾電池により、連続して火花をスパークする連続スパーク点火方式を採用。また、煮こぼれや吹きこぼれ、とろ火調理などで万が一、バーナの火が消えた場合にガスを遮断する立消安全装置付き機器をラインアップしました。

コンパクトサイズで厨房内スペースも有効活用

奥行 570㎜※、横幅 220㎜の２口タイプ、440㎜の４口タイプ、660㎜の６口タイプをラインアップ。コンパクト＆多彩なラインアップで厨房スペースを有効活用できます。

※本体寸法（器具栓ツマミ部分を除く）

鉄腕ガッツ+Plus特徴

堅牢な鋳鉄製の遮熱構造全面スライド平ゴトクを採用

堅牢で安定感の高い鋳物製全面スライド平ゴトクを採用。調理の自由度を高めるフラットなゴトクで鍋のスライドも思いのまま。比較的小さな鍋底にも対応可能な最小内径寸法 95㎜※。バーナからの対流熱による調理者への熱負担を軽減するデザイン。
※全ての鍋に対応するものではありません。

ピビンパガッツ+Plus特徴

堅牢な鋳鉄製のビビンバ鍋・石焼鍋専用ゴトクを採用

堅牢な鋳鉄製のゴトクを採用。ビビンバ用石鍋などの形状に特化した専用デザイン※で鍋底を全体加熱することができます。2口、4口、6口タイプのラインアップで複数のメニューを効率良く、スピーディーに調理することができます。
※全ての鍋に対応するものではありません。

※1 詳しくは仕様表をご参照ください。
※使用可能な鍋についての詳細は営業担当者にお問い合わせください。

鉄腕ガッツ・ピビンパガッツ シリーズ

■ ハイカロリーバーナ搭載でコンパクトでも強火力
■ 立消安全装置付き「安全高度化ガス厨房機器（プラスセーフティ）」認定機器
■ 一般財団法人 日本ガス機器検査協会による第三者認証取得製品※1

■ 鉄腕ガッツ涼（りょう）

調理人にやさしいデザイン・厨房で働く方々の「あつい」を軽減

■ 低輻射型ガス厨房機器

仕様詳細は P15

品名		鉄腕ガッツ涼 2 口	鉄腕ガッツ涼 4 口	鉄腕ガッツ涼 6 口
品番		STK-S572T	STK-S574T	STK-S576T
使用可能な鍋寸法 (cm) ※		最大 26	最大 26	最大 26
第三者認証		○ JIA 認証製品（省令対象）○ JIA 低輻射	○ JIA 認証製品　○防火性能評定品　○ JIA 低輻射型	○ JIA 認証製品　○防火性能評定品　○ JIA 低輻射型
ガス消費量	13A	8.14kW（7,000kcal/h）	16.28kW（14,000kcal/h）	24.42kW（21,000kcal/h）
	12A	7.68kW（6,600kcal/h）	15.36kW（13,210kcal/h）	23.04kW（19,810kcal/h）

● 鉄腕ガッツ涼は、鉄腕ガッツ (従来品) のバーナインプット・機器幅をそのままに、機器前面・側面・後面・機器前方への燃焼排気熱、輻射熱を低減し、調理者の作業環境を向上させました。

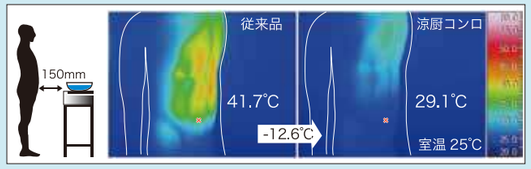

（当社実験値）

鉄腕ガッツ涼は機器前方への燃焼排気熱・輻射熱を低減し、調理者の作業環境を向上しました。

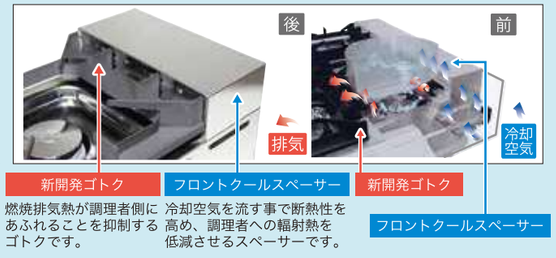

燃焼排気熱が調理者側にあふれることを抑制するゴトクです。

冷却空気を流す事で断熱性を高め、調理者への輻射熱を低減させるスペーサーです。

■ 鉄腕ガッツ

様々な料理ジャンルに対応できる全面スライド平ゴトクタイプ

仕様詳細は P16

品名		鉄腕ガッツ2口	鉄腕ガッツ4口	鉄腕ガッツ6口
品番		STK-572T	STK-574T	STK-576T
使用可能な鍋寸法 (cm) ※		最大 26	最大 26	最大 26
第三者認証		JIA 認証製品（省令対象）	○ JIA 認証製品　○防火性能評定品	○ JIA 認証製品　○防火性能評定品
ガス消費量	13A	8.14kW（7,000kcal/h）	16.28kW（14,000kcal/h）	24.42kW（21,000kcal/h）
	12A	7.68kW（6,600kcal/h）	15.36kW（13,210kcal/h）	23.04kW（19,810kcal/h）
	LPG	7.40kW（0.53kg/h）	14.80kW（1.06kg/h）	22.20kW（1.59kg/h）

■ ピビンパガッツ

ビビンパ専用ゴトクタイプ

仕様詳細は P16

品名		ピビンパガッツ2口	ピビンパガッツ4口	ピビンパガッツ6口
品番		SPK-572T	SPK-574T	SPK-576T
使用可能な鍋寸法 (cm) ※		18 ～ 21［石鍋（ビビンパ鍋等）］	18 ～ 21［石鍋（ビビンパ鍋等）］	18 ～ 21［石鍋（ビビンパ鍋等）］
第三者認証		JIA 認証製品（省令対象）	○ JIA 認証製品　○防火性能評定品	○ JIA 認証製品　○防火性能評定品
ガス消費量	13A	8.14kW（7,000kcal/h）	16.28kW（14,000kcal/h）	24.42kW（21,000kcal/h）
	12A	7.68kW（6,600kcal/h）	15.36kW（13,210kcal/h）	23.04kW（19,810kcal/h）
	LPG	7.40kW（0.53kg/h）	14.80kW（1.06kg/h）	22.20kW（1.59kg/h）

■ ピビンパガッツだんだん

■ 鉄腕ガッツだんだん

奥のコンロで調理する時も手元が熱くならない“段々（だんだん）”設計

▼ 石鍋を掴んでから 10 秒後の腕の表面温度（当社測定値）

フラットタイプ MAX85℃

段差タイプ MAX65℃

仕様詳細は P16

品名		ピビンパガッツだんだん2口	鉄腕ガッツだんだん2口
品番		SPK-572TDAN	STK-572TDAN
使用可能な鍋寸法 (cm) ※		18 ～ 21［石鍋（ビビンパ鍋等）］	最大 26
第三者認証		JIA 認証製品（省令対象）	JIA 認証製品（省令対象）
ガス消費量	13A	8.14kW（7,000kcal/h）	8.14kW（7,000kcal/h）
	12A	7.68kW（6,600kcal/h）	7.68kW（6,600kcal/h）
	LPG	7.40kW（0.53kg/h）	7.40kW（0.53kg/h）

※1 詳しくは仕様表をご参照ください。
※使用可能な鍋についての詳細は営業担当者にお問い合わせください。

■ ガッツ SK シリーズ

使いやすさを兼ね備えたシンプルなデザイン

- 小さな厨房スペースにも設置できるコンパクト設計
- 強火力バーナ・無段階火力調節ガスコックを搭載し使い易さを向上
- カフェなどのオープンキッチンでの使用を考慮したシンプルなデザイン
- 鍋の移動がスムーズで調理しやすい丈夫な鋳物製の全面スライド平ゴトクを採用

仕様詳細は P17

品名		スペースガッツ2口	ガッツ No. 2 2口	ガッツ No. 3 3口
品番		SK-5	SK-2	SK-3
使用可能な鍋寸法 (cm) ※		最大 26	最大 26	最大 26
第三者認証		JIA 認証製品（省令対象）	JIA 認証製品（省令対象）	JIA 認証製品（省令対象）
ガス消費量	13A	7.44kW（6,400kcal/h）	7.44kW（6,400kcal/h）	11.10kW（9,550kcal/h）
	12A	6.98kW（6,000kcal/h）	6.98kW（6,000kcal/h）	10.40kW（8,940kcal/h）
	LPG	6.72kW（0.48kg/h）	6.72kW（0.48kg/h）	10.10kW（0.72kg/h）

■ レンジシリーズ

強火力２重バーナ搭載

- 幅広い料理ジャンルに対応

■ 卓上丸型コンロ

ロングセラーの丸型コンロ

- 使いやすい軽量・コンパクト設計

仕様詳細は P17

品名		レンジ1口	卓上丸型コンロ1口
品番		S-1220	SK-33E
使用可能な鍋寸法 (cm) ※		最大 32	最大 24
第三者認証		–	JIA 認証製品（省令対象）
ガス消費量	13A	7.55kW（6,490kcal/h）	2.33kW（2,000kcal/h）
	12A	7.03kW（6,050kcal/h）	2.21kW（1,900kcal/h）
	LPG	7.60kW（0.54kg/h）	1.95kW（0.14kg/h）

旧製品 (SK-33D 型)　からゴトクの内径寸法が拡大しておりますのでご注意ください。

■ 炭火焼物器シリーズ

火起こしバーナ付き本格炭火焼物器 シリーズ『赤鬼一家』

- ガスバーナ付きで火起こし無用（マッチ点火）

仕様詳細は P17

品名		ガス炭火焼物器 赤鬼「次郎Ⅱ」	ガス炭火焼物器 赤鬼「太郎Ⅱ」	炭火消し壺 炭消番赤鬼「三郎」
品番		S-610	S-910	S-300
定格電圧・消費電力		–	–	–
ガス消費量	13A	2.44kW（2,100kcal/h）	3.60kW（3,100kcal/h）	–
	12A	2.33kW（2,000kcal/h）	3.49kW（3,000kcal/h）	–
	LPG	1.95kW（0.14kg/h）	4.19kW（0.30kg/h）	–

※使用可能な鍋についての詳細は営業担当者にお問い合わせください。

機種別部品対応表（交換部品）

品名	釜飯用ゴトク	コンロ用ゴトク	ピビンパ用ゴトク	低輻射用ゴトク	コンロ用ゴトク	ピビンパ用ゴトク
品番	KRG-100A-000005	S-5522-000802	S-5502-000807	STK-S572T-000080	STK-572-000085	SPK-572-000085
製品品番			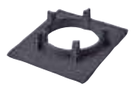			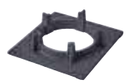
SCAK-042/062/082A			交換部品			
SRAK-042/062/102A	交換部品					
SSAK-042/062/082A		交換部品				
SPAK-042/062/082A			交換部品			
STAK-042/062/082A		交換部品				
SK-2/SK-3/SK-5						
STK-S572/S574/S576T				交換部品		
STK-572/574/576T					交換部品	
SPK-572/574/576T						交換部品
STK-582/584/586(T)						
SPK-582/584/586(T)						
STK-572TDAN					交換部品	
SPK-572TDAN						交換部品
S-1220						
SK-33E						
S-610/910						

品名	コンロ用ゴトク	ピビンパ用ゴトク	SK ガッツ用ゴトク	SK ガッツ用ゴトク	レンジ用ゴトク	コンロ用ゴトク
品番	STK-R00001	SPK-R00001	SK-R00001	SK-R00002	P-20-000001	Y-07-000806-01
製品品番						
SCAK-042/062/082A						
SRAK-042/062/102A						
SSAK-042/062/082A						
SPAK-042/062/082A						
STAK-042/062/082A						
SK-2/SK-3/SK-5			交換部品	交換部品(SK-3のみ)		
STK-S572/S574/S576T						
STK-572/574/576T						
SPK-572/574/576T						
STK-582/584/586(T)	交換部品					
SPK-582/584/586(T)		交換部品				
STK-572TDAN						
SPK-572TDAN						
S-1220					交換部品	
SK-33E						交換部品
S-610/910						

機種別部品対応表（交換部品）

品名	炭火焼用鉄久	炭火焼用鉄久	炭火焼用バーナ	炭火焼用バーナ	バーナセット	バーナセット
品番	S-610-000807	S-910-000815	S-610-000806	S-910-000814	99-0268	99-0266 都市ガス用
製品品番						
SCAK-042/062/082A					交換部品	
SRAK-042/062/102A						
SSAK-042/062/082A					交換部品	
SPAK-042/062/082A					交換部品	
STAK-042/062/082A					交換部品	
SK-2/SK-3/SK-5						
STK-S572/S574/S576T						交換部品
STK-572/574/576T						交換部品
SPK-572/574/576T						交換部品
STK-582/584/586(T)						
SPK-582/584/586(T)						
STK-572TDAN						交換部品
SPK-572TDAN						交換部品
S-1220						
SK-33E						
S-610/910	交換部品(S-610)	交換部品(S-910)	交換部品(S-610)	交換部品(S-910)		

品名	バーナセット	バーナセット	バーナキャップ	水槽	水槽	汁受け
品番	99-0267 LP ガス用	Y-33B-000802	SK-R00004	S-600-000810	S-900-000833	S-510-000823
製品品番						
SCAK-042/062/082A						
SRAK-042/062/102A						交換部品
SSAK-042/062/082A						
SPAK-042/062/082A						
STAK-042/062/082A						
SK-2/SK-3/SK-5			交換部品			
STK-S572/S574/S576T						
STK-572/574/576T	交換部品					
SPK-572/574/576T	交換部品					
STK-582/584/586(T)			交換部品			
SPK-582/584/586(T)			交換部品			
STK-572TDAN	交換部品					
SPK-572TDAN	交換部品					
S-1220						
SK-33E		交換部品				
S-610/910				交換部品(S-610)	交換部品(S-910)	

※ 製品には、消耗部品と有寿命部品が含まれています。消耗部品は使用頻度や使用量により消耗の進行が異なり、本体の保証期間内であっても有償となります。
有寿命部品は使用頻度や経過時間、使用環境、落下や引火などのアクシデントによって摩耗、劣化の進行に大きな差が生じ、本体の保証期間内であっても部品代、修理にかかる費用は有償となる場合があります。

機種別部品対応表（交換部品）

品名	汁受け	汁受け	汁受け	底皿	底皿	底皿
品番	S-5502-000805	SK-R00003	Y-07-000804	KRG-041A-000805 KRG-061A-000806 KRG-101A-000809 KPG-081A-000012	STK-572-000060-01 STK-574-000060-01 STK-576-000060-01 S-1200-000811 (S-1220 用)	STK-R00002 (582用) STK-R00004 (584用) STK-R00005 (586用)
製品品番	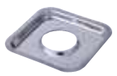					
SCAK-042/062/082A	交換部品			交換部品		
SRAK-042/062/102A				交換部品		
SSAK-042/062/082A	交換部品			交換部品		
SPAK-042/062/082A	交換部品			交換部品		
STAK-042/062/082A	交換部品			交換部品		
SK-2/SK-3/SK-5		交換部品				
STK-S572/S574/S576T	交換部品				交換部品	
STK-572/574/576T	交換部品				交換部品	
SPK-572/574/576T	交換部品				交換部品	
STK-582/584/586(T)		交換部品				交換部品
SPK-582/584/586(T)		交換部品				交換部品
STK-572TDAN	交換部品				交換部品	
SPK-572TDAN	交換部品				交換部品	
S-1220					交換部品	
SK-33E			交換部品			
S-610/910						

品名	器具栓ツマミ	器具栓ツマミ	器具栓ツマミ	炭コンロ	炭コンロ
品番	PGB-000003	SK-R00005	PGB-000005	S-610-000105	99-0138
製品品番					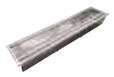
SCAK-042/062/082A					
SRAK-042/062/102A					
SSAK-042/062/082A					
SPAK-042/062/082A					
STAK-042/062/082A					
SK-2/SK-3/SK-5		交換部品			
STK-S572/S574/S576T	交換部品				
STK-572/574/576T	交換部品				
SPK-572/574/576T	交換部品				
STK-582/584/586(T)		交換部品			
SPK-582/584/586(T)		交換部品			
STK-572TDAN	交換部品				
SPK-572TDAN	交換部品				
S-1220					
SK-33E					
S-610/910			交換部品	交換部品(S-610)	交換部品(S-910)

機種別部品対応表（オプション）

品名	炭火焼用網	炭火焼用網	アルミ釜飯セット	圧力鍋フタ（釜飯用）	石鍋（ビビンバ用）	石鍋持ち上げヤットコ
品番	S-610-000100	S-910-000100	99-0265	KRG-101AOP-000801-01	PNA-000056	PNA-000057
製品品番						
SCAK-042/062/082A						
SRAK-042/062/102A			オプション	オプション		
SSAK-042/062/082A						
SPAK-042/062/082A					オプション	オプション
STAK-042/062/082A						
SK-2/SK-3/SK-5						
STK-S572/S574/S576T						
STK-572/574/576T						
SPK-572/574/576T					オプション	オプション
STK-582/584/586(T)						
SPK-582/584/586(T)					オプション	オプション
STK-572TDAN						
SPK-572TDAN					オプション	オプション
S-1220						
SK-33E						
S-610/910	オプション(S-610)	オプション(S-910)				

※ 上記以外の鍋等のオプション品もお取扱しております。詳しくは担当者へお問い合わせください。

ロゴマークの説明

一般財団法人 日本ガス機器検査協会 (JIA) の認証製品
JIA認証は、製品の設計に関する検査(形式検査)と、製品が設計通り製造されていることを確認する製造工場の検査(フォローアップ検査)の2段階構成となっています。

低輻射型ガス厨房機器認証品
低輻射型ガス厨房機器は、従来の厨房機器に比べ、低輻射や集中排気などの仕様によって、従来暑くて当然とされていた厨房室内の温度上昇を抑え、作業環境を改善するガス機器で一般財団法人日本ガス機器検査協会が認証します。

「涼厨®」
調理中の温度上昇の大きな要因である「輻射熱」と「排気拡散」を「低輻射」と「集中排気」で解決する厨房機器。「涼厨®」及びロゴマークは大阪瓦斯㈱の登録商標です。

安全高度化ガス厨房機器
日本ガス機器検査協会の認証を取得し、さらにより高度な安全機能を付加した特定の業務用ガス厨房機器です。商標（商標登録第6000479号）は、東京ガス（株）、大阪ガス（株）、東邦ガス（株）の登録商標です。

※使用可能な鍋についての詳細は営業担当者にお問い合わせください。

仕様表

品名		ガスマイコン制御釜めし炊飯コンロ 釜飯ガッツ楽々４口	ガスマイコン制御釜めし炊飯コンロ 釜飯ガッツ楽々６口	ガスマイコン制御釜めし炊飯コンロ 釜飯ガッツ楽々 10 口
品番		SRAK-042A	SRAK-062A	SRAK-102A
外形寸法 (mm)		W450 × D600 × H381.5	W670 × D600 × H381.5	W910 × D600 × H381.5
質量 (kg)		31.0	47.0	70.0
使用可能な鍋寸法 (cm) ※		最大 12 (アルミ釜)	最大 12 (アルミ釜)	最大 12 (アルミ釜)
接続	13A	φ 9.5 ガス用ゴム管	φ 9.5 ガス用ゴム管	15A (R1/2)
	12A	φ 9.5 ガス用ゴム管	φ 9.5 ガス用ゴム管	15A (R1/2)
	LPG	φ 9.5 ガス用ゴム管	φ 9.5 ガス用ゴム管	15A (R1/2)
	電源コード	125V 15A 2m	125V 15A 2 m	125V 15A 2 m
定格電圧・消費電力		AC100V 50/60Hz 60.0/58.0W	AC100V 50/60Hz 84.0/81.0W	AC100V 50/60Hz 131/127W
ガス消費量	13A	5.60kW (4,820kcal/h)	8.40kW (7,220kcal/h)	14.00kW (12,040kcal/h)
	12A	5.20kW (4,470kcal/h)	7.80kW (6,710kcal/h)	13.00kW (11,180kcal/h)
	LPG	5.60kW (0.40kg/h)	8.40kW (0.60kg/h)	14.00kW (1.00kg/h)
点火方式		連続スパーク点火	連続スパーク点火	連続スパーク点火
火力調節		2 段階火力調節 (マイコン自動制御)	2 段階火力調節 (マイコン自動制御)	2 段階火力調節 (マイコン自動制御)
安全機能		立消安全装置	立消安全装置	立消安全装置
第三者認証		JIA 認証製品 (省令対象)	JIA 認証製品 (省令対象)	JIA 認証製品 (省令対象)
付属部品		取扱説明書	取扱説明書	取扱説明書

品名		ガスマイコン制御土鍋炊飯コンロ 土鍋ガッツ楽々4口	ガスマイコン制御土鍋炊飯コンロ 土鍋ガッツ楽々6口	ガスマイコン制御土鍋炊飯コンロ 土鍋ガッツ楽々8口
品番		SCAK-042A	SCAK-062A	SCAK-082A
外形寸法 (mm)		W450 × D600 × H386.5	W670 × D600 × H386.5	W890 × D600 × H386.5
質量 (kg)		35.0	52.0	70.0
使用可能な鍋寸法 (cm) ※		18 ～ 21 [炊飯専用の土鍋 (土釜等)]	18 ～ 21 [炊飯専用の土鍋 (土釜等)]	18 ～ 21 [炊飯専用の土鍋 (土釜等)]
接続	13A	15A (R1/2)	15A (R1/2)	15A (R1/2)
	12A	15A (R1/2)	15A (R1/2)	15A (R1/2)
	LPG	15A (R1/2)	15A (R1/2)	15A (R1/2)
	電源コード	125V 15A 2m	125V 15A 2 m	125V 15A 2 m
定格電圧・消費電力		AC100V 50/60Hz 60.0/58.0W	AC100V 50/60Hz 84.0/81.0W	AC100V 50/60Hz 107/104W
ガス消費量	13A	12.00kW (10,320kcal/h)	18.00kW (15,480kcal/h)	24.00kW (20,640kcal/h)
	12A	11.20kW (9,630kcal/h)	16.80kW (14,450kcal/h)	22.40kW (19,260kcal/h)
	LPG	11.80kW (0.85kg/h)	17.70kW (1.27kg/h)	23.60kW (1.69kg/h)
点火方式		連続スパーク点火	連続スパーク点火	連続スパーク点火
火力調節		2 段階火力調節 (マイコン自動制御)	2 段階火力調節 (マイコン自動制御)	2 段階火力調節 (マイコン自動制御)
安全機能		立消安全装置	立消安全装置	立消安全装置
第三者認証		JIA 認証製品 (省令対象)	○ JIA 認証製品 ○防火性能評定品	○ JIA 認証製品 ○防火性能評定品
付属部品		取扱説明書	取扱説明書	取扱説明書

品名		ガスマイコン制御炊飯コンロ 石鍋ガッツ楽々４口	ガスマイコン制御炊飯コンロ 石鍋ガッツ楽々６口	ガスマイコン制御炊飯コンロ 石鍋ガッツ楽々８口
品番		SSAK-042A	SSAK-062A	SSAK-082A
外形寸法 (mm)		W450 × D600 × H373.5	W670 × D600 × H373.5	W890 × D600 × H373.5
質量 (kg)		30.0	45.0	60.0
使用可能な鍋寸法 (cm) ※		最大 24 [炊飯専用の石鍋 (石釜等)]	最大 24 [炊飯専用の石鍋 (石釜等)]	最大 24 [炊飯専用の石鍋 (石釜等)]
接続	13A	15A (R1/2)	15A (R1/2)	15A (R1/2)
	12A	15A (R1/2)	15A (R1/2)	15A (R1/2)
	LPG	15A (R1/2)	15A (R1/2)	15A (R1/2)
	電源コード	125V 15A 2 m	125V 15A 2 m	125V 15A 2 m
定格電圧・消費電力		AC100V 50/60Hz 60.0/58.0W	AC100V 50/60Hz 84.0/81.0W	AC100V 50/60Hz 107/104W
ガス消費量	13A	12.00kW (10,320kcal/h)	18.00kW (15,480kcal/h)	24.00kW (20,640kcal/h)
	12A	11.20kW (9,630kcal/h)	16.80kW (14,450kcal/h)	22.40kW (19,260kcal/h)
	LPG	11.80kW (0.85kg/h)	17.70kW (1.27kg/h)	23.60kW (1.69kg/h)
点火方式		連続スパーク点火	連続スパーク点火	連続スパーク点火
火力調節		2 段階火力調節 (マイコン自動制御)	2 段階火力調節 (マイコン自動制御)	2 段階火力調節 (マイコン自動制御)
安全機能		立消安全装置	立消安全装置	立消安全装置
第三者認証		JIA 認証製品 (省令対象)	○ JIA 認証製品 ○防火性能評定品	○ JIA 認証製品 ○防火性能評定品
付属部品		取扱説明書	取扱説明書	取扱説明書

仕様表

品名		ガスマイコン制御ピピンパコンロ ピピンパガッツ楽々４口	ガスマイコン制御ピピンパコンロ ピピンパガッツ楽々６口	ガスマイコン制御ピピンパコンロ ピピンパガッツ楽々８口
品番		SPAK-042A	SPAK-062A	SPAK-082A
外形寸法 (mm)		W450 × D600 × H386.5	W670 × D600 × H386.5	W890 × D600 × H386.5
質量 (kg)		35.0	52.0	70.0
使用可能な鍋寸法 (cm) ※		18 ～ 21 [石鍋 (ピピンパ鍋等)]	18 ～ 21 [石鍋 (ピピンパ鍋等)]	18 ～ 21 [石鍋 (ピピンパ鍋等)]
接続	13A	15A (R1/2)	15A (R1/2)	15A (R1/2)
	12A	15A (R1/2)	15A (R1/2)	15A (R1/2)
	LPG	15A (R1/2)	15A (R1/2)	15A (R1/2)
	電源コード	125V 15A 2 m	125V 15A 2 m	125V 15A 2 m
定格電圧・消費電力		AC100V 50/60Hz 60.0/58.0W	AC100V 50/60Hz 84.0/81.0W	AC100V 50/60Hz 107/104W
ガス消費量	13A	12.00kW (10,320kcal/h)	18.00kW (15,480kcal/h)	24.00kW (20,640kcal/h)
	12A	11.20kW (9,630kcal/h)	16.80kW (14,450kcal/h)	22.40kW (19,260kcal/h)
	LPG	11.80kW (0.85kg/h)	17.70kW (1.27kg/h)	23.60kW (1.69kg/h)
点火方式		連続スパーク点火	連続スパーク点火	連続スパーク点火
火力調節		2 段階火力調節 (マイコン自動制御)	2 段階火力調節 (マイコン自動制御)	2 段階火力調節 (マイコン自動制御)
安全機能		立消安全装置	立消安全装置	立消安全装置
第三者認証		JIA 認証製品 (省令対象)	○ JIA 認証製品 ○防火性能評定品	○ JIA 認証製品 ○防火性能評定品
付属部品		取扱説明書	取扱説明書	取扱説明書

品名		ガスマイコン制御多機能コンロ 鉄腕ガッツ楽々４口	ガスマイコン制御多機能コンロ 鉄腕ガッツ楽々6口	ガスマイコン制御多機能コンロ 鉄腕ガッツ楽々８口
品番		STAK-042A	STAK-062A	STAK-082A
外形寸法 (mm)		W450 × D600 × H373.5	W670 × D600 × H373.5	W890 × D600 × H373.5
質量 (kg)		30.0	45.0	60.0
使用可能な鍋寸法 (cm) ※		最大 24	最大 24	最大 24
接続	13A	15A (R1/2)	15A (R1/2)	15A (R1/2)
	12A	15A (R1/2)	15A (R1/2)	15A (R1/2)
	LPG	15A (R1/2)	15A (R1/2)	15A (R1/2)
	電源コード	125V 15A 2 m	125V 15A 2 m	125V 15A 2 m
定格電圧・消費電力		AC100V 50/60Hz 60.0/58.0W	AC100V 50/60Hz 84.0/81.0W	AC100V 50/60Hz 107/104W
ガス消費量	13A	12.00kW (10,320kcal/h)	18.00kW (15,480kcal/h)	24.00kW (20,640kcal/h)
	12A	11.20kW (9,630kcal/h)	16.80kW (14,450kcal/h)	22.40kW (19,260kcal/h)
	LPG	11.80kW (0.85kg/h)	17.70kW (1.27kg/h)	23.60kW (1.69kg/h)
点火方式		連続スパーク点火	連続スパーク点火	連続スパーク点火
火力調節		2 段階火力調節 (マイコン自動制御)	2 段階火力調節 (マイコン自動制御)	2 段階火力調節 (マイコン自動制御)
安全機能		立消安全装置	立消安全装置	立消安全装置
第三者認証		JIA 認証製品 (省令対象)	○ JIA 認証製品 ○防火性能評定品	○ JIA 認証製品 ○防火性能評定品
付属部品		取扱説明書	取扱説明書	取扱説明書

※使用可能な鍋についての詳細は営業担当者にお問い合わせください。

仕様表

品名		ガステーブルコンロ 鉄腕ガッツ+Plus 2口		ガステーブルコンロ 鉄腕ガッツ+Plus 4口		ガステーブルコンロ 鉄腕ガッツ+Plus 6口	
品番		STK-582	STK-582T	STK-584	STK-584T	STK-586	STK-586T
外形寸法 (mm)		W220 × D598 × H201		W440 × D598 × H201		W660 × D598 × H201	
質量 (kg)		12.0		23.0		33.5	
使用可能な鍋寸法 (cm) ※		最大 26		最大 26		最大 26	
接続	13A	φ 9.5 ガス用ゴム管		φ 13 ガス用ゴム管		φ 13 ガス用ゴム管	
	12A	φ 9.5 ガス用ゴム管		φ 13 ガス用ゴム管		φ 13 ガス用ゴム管	
	LPG	φ 9.5 ガス用ゴム管		15A（R1/2）		15A（R1/2）	
	電源	–		–		–	
定格電圧・消費電力		DC1.5V （単1形乾電池× 1 個）		DC1.5V （単1形乾電池× 1 個）		DC1.5V（単 1 形乾電池×1個）	
ガス消費量	13A	8.14kW（7,000kcal/h）		16.3kW（14,000kcal/h）		24.4kW（21,000kcal/h）	
	12A	7.68kW（6,600kcal/h）		15.3kW（13,200kcal/h）		23.0kW（19,800kcal/h）	
	LPG	7.44kW（0.53kg/h）		14.8kW（1.06kg/h）		22.3kW（1.59kg/h）	
点火方式		連続スパーク点火		連続スパーク点火		連続スパーク点火	
火力調節		無段階火力調節		無段階火力調節		無段階火力調節	
安全機能		–	立消安全装置	–	立消安全装置	–	立消安全装置
第三者認証		JIA 認証製品（省令対象）		○ JIA 認証製品　○防火性能評定品		○ JIA 認証製品　○防火性能評定品	
付属品		○単 1 形乾電池× 1 個　○取扱説明書		○単 1 形乾電池× 1 個　○取扱説明書		○単 1 形乾電池× 1 個　○取扱説明書	

本製品のバーナは取り外しできません。取り外しには専門の知識と技術が必要です。

品名		ガステーブルコンロ ピピンパガッツ+Plus 2口		ガステーブルコンロ ピピンパガッツ+Plus 4口		ガステーブルコンロ ピピンパガッツ+Plus 6口	
品番		SPK-582	SPK-582T	SPK-584	SPK-584T	SPK-586	SPK-586T
外形寸法 (mm)		W220 × D598 × H210		W440 × D598 × H210		W660 × D598 × H210	
質量 (kg)		11.0		20.0		29.5	
使用可能な鍋寸法 (cm) ※		18 ～ 21［石鍋（ビピンパ鍋等）］		18 ～ 21［石鍋（ビピンパ鍋等）］		18 ～ 21［石鍋（ビピンパ鍋等）］	
接続	13A	φ 9.5 ガス用ゴム管		φ 13 ガス用ゴム管		φ 13 ガス用ゴム管	
	12A	φ 9.5 ガス用ゴム管		φ 13 ガス用ゴム管		φ 13 ガス用ゴム管	
	LPG	φ 9.5 ガス用ゴム管		15A（R1/2）		15A（R1/2）	
	電源	–		–		–	
定格電圧・消費電力		DC1.5V（単 1 形乾電池×1個）		DC1.5V（単 1 形乾電池×1個）		DC1.5V（単 1 形乾電池×1個）	
ガス消費量	13A	7.45kW（6,400kcal/h）		14.9kW（12,800kcal/h）		22.4kW（19,200kcal/h）	
	12A	6.98kW（6,000kcal/h）		14.1kW（12,100kcal/h）		20.9kW（18,000kcal/h）	
	LPG	7.44kW（0.53kg/h）		14.8kW（1.06kg/h）		22.3kW（1.59kg/h）	
点火方式		連続スパーク点火		連続スパーク点火		連続スパーク点火	
火力調節		無段階火力調節		無段階火力調節		無段階火力調節	
安全機能		–	立消安全装置	–	立消安全装置	–	立消安全装置
第三者認証		JIA 認証製品（省令対象）		○ JIA 認証製品　○防火性能評定品		○ JIA 認証製品　○防火性能評定品	
付属品		○単 1 形乾電池× 1 個　○取扱説明書		○単 1 形乾電池× 1 個　○取扱説明書		○単 1 形乾電池× 1 個　○取扱説明書	

製品のバーナは取り外しできません。取り外しには専門の知識と技術が必要です。

品名		ガステーブルコンロ 鉄腕ガッツ涼 2 口	ガステーブルコンロ 鉄腕ガッツ涼 4 口	ガステーブルコンロ 鉄腕ガッツ涼 6 口
品番		STK-S572T	STK-S574T	STK-S576T
外形寸法 (mm)		W220 × D600 × H210	W440 × D600 × H210	W660 × D600 × H210
質量 (kg)		9.0	16.0	24.0
使用可能な鍋寸法 (cm) ※		最大 26	最大 26	最大 26
接続	13A	φ 9.5 ガス用ゴム管	φ 13 ガス用ゴム管	φ 13 ガス用ゴム管
	12A	φ 9.5 ガス用ゴム管	φ 13 ガス用ゴム管	φ 13 ガス用ゴム管
	LPG	–	–	–
	電源	–	–	–
定格電圧・消費電力		–	–	–
ガス消費量	13A	8.14kW（7,000kcal/h）	16.28kW（14,000kcal/h）	24.42kW（21,000kcal/h）
	12A	7.68kW（6,600kcal/h）	15.36kW（13,210kcal/h）	23.04kW（19,810kcal/h）
	LPG	–	–	–
点火方式		圧電点火	圧電点火	圧電点火
火力調節		3 段階火力調節	3 段階火力調節	3 段階火力調節
安全機能		立消安全装置	立消安全装置	立消安全装置
第三者認証		○ JIA 認証製品（省令対象）○ JIA 低輻射型	○ JIA 認証製品　○防火性能評定品 ○ JIA 低輻射型	○ JIA 認証製品　○防火性能評定品 ○ JIA 低輻射型
付属部品		取扱説明書	取扱説明書	取扱説明書

仕様表

品名		ガステーブルコンロ 鉄腕ガッツ2口	ガステーブルコンロ 鉄腕ガッツ4口	ガステーブルコンロ 鉄腕ガッツ6口
品番		STK-572T	STK-574T	STK-576T
外形寸法 (mm)		W220 × D600 × H193	W440 × D600 × H193	W660 × D600 × H193
質量 (kg)		10.0	18.0	26.0
使用可能な鍋寸法 (cm) ※		最大 26	最大 26	最大 26
接続	13A	φ 9.5 ガス用ゴム管	φ 13 ガス用ゴム管	φ 13 ガス用ゴム管
	12A	φ 9.5 ガス用ゴム管	φ 13 ガス用ゴム管	φ 13 ガス用ゴム管
	LPG	φ 9.5 ガス用ゴム管	15A（R1/2）	15A（R1/2）
	電源	–	–	–
定格電圧・消費電力		–	–	–
ガス消費量	13A	8.14kW（7,000kcal/h）	16.28kW（14,000kcal/h）	24.42kW（21,000kcal/h）
	12A	7.68kW（6,600kcal/h）	15.36kW（13,210kcal/h）	23.04kW（19,810kcal/h）
	LPG	7.40kW（0.53kg/h）	14.80kW（1.06kg/h）	22.20kW（1.59kg/h）
点火方式		圧電点火	圧電点火	圧電点火
火力調節		3 段階火力調節	3 段階火力調節	3 段階火力調節
安全機能		立消安全装置	立消安全装置	立消安全装置
第三者認証		JIA 認証製品（省令対象）	○ JIA 認証製品　○防火性能評定品	○ JIA 認証製品　○防火性能評定品
付属品		取扱説明書	取扱説明書	取扱説明書

品名		ガスピピンパコンロ ピピンパガッツ2口	ガスピピンパコンロ ピピンパガッツ4口	ガスピピンパコンロ ピピンパガッツ6口
品番		SPK-572T	SPK-574T	SPK-576T
外形寸法 (mm)		W220 × D600 × H206	W440 × D600 × H206	W660 × D600 × H206
質量 (kg)		11.0	22.0	33.0
使用可能な鍋寸法 (cm) ※		18 ～ 21［石鍋（ビピンパ鍋等）］	18 ～ 21［石鍋（ビピンパ鍋等）］	18 ～ 21［石鍋（ビピンパ鍋等）］
接続	13A	φ 9.5 ガス用ゴム管	φ 13 ガス用ゴム管	φ 13 ガス用ゴム管
	12A	φ 9.5 ガス用ゴム管	φ 13 ガス用ゴム管	φ 13 ガス用ゴム管
	LPG	φ 9.5 ガス用ゴム管	15A（R1/2）	15A（R1/2）
	電源	–	–	–
定格電圧・消費電力		–	–	–
ガス消費量	13A	8.14kW（7,000kcal/h）	16.28kW（14,000kcal/h）	24.42kW（21,000kcal/h）
	12A	7.68kW（6,600kcal/h）	15.36kW（13,210kcal/h）	23.04kW（19,810kcal/h）
	LPG	7.40kW（0.53kg/h）	14.80kW（1.06kg/h）	22.20kW（1.59kg/h）
点火方式		圧電点火	圧電点火	圧電点火
火力調節		3 段階火力調節	3 段階火力調節	3 段階火力調節
安全機能		立消安全装置	立消安全装置	立消安全装置
第三者認証		JIA 認証製品（省令対象）	○ JIA 認証製品　○防火性能評定品	○ JIA 認証製品　○防火性能評定品
付属部品		取扱説明書	取扱説明書	取扱説明書

品名		ガスピピンパコンロ ピピンパガッツだんだん2口	ガステーブルコンロ 鉄腕ガッツだんだん2口
品番		SPK-572TDAN	STK-572TDAN
外形寸法 (mm)		W220 × D629 × H276	W220 × D629 × H263
質量 (kg)		11.0	10.0
使用可能な鍋寸法 (cm) ※		18 ～ 21［石鍋（ビピンパ鍋等）］	最大 26
接続	13A	φ 9.5 ガス用ゴム管	φ 9.5 ガス用ゴム管
	12A	φ 9.5 ガス用ゴム管	φ 9.5 ガス用ゴム管
	LPG	φ 9.5 ガス用ゴム管	φ 9.5 ガス用ゴム管
	電源	–	–
定格電圧・消費電力		–	–
ガス消費量	13A	8.14kW（7,000kcal/h）	8.14kW（7,000kcal/h）
	12A	7.68kW（6,600kcal/h）	7.68kW（6,600kcal/h）
	LPG	7.40kW（0.53kg/h）	7.40kW（0.53kg/h）
点火方式		圧電点火	圧電点火
火力調節		3 段階火力調節	3 段階火力調節
安全機能		立消安全装置	立消安全装置
第三者認証		JIA 認証製品（省令対象）	JIA 認証製品（省令対象）
付属品		取扱説明書	取扱説明書

※使用可能な鍋についての詳細は営業担当者にお問い合わせください。

仕様表

品名		ガステーブルコンロ スペースガッツ2口	ガステーブルコンロ ガッツ No. 2 2口	ガステーブルコンロ ガッツ No. 3 3口
品番		SK-5	SK-2	SK-3
外形寸法 (mm)		W205 × D566.2 × H151	W542 × D295.5 × H151	W738 × D295.5 × H151
質量 (kg)		7.0	6.5	9.0
使用可能な鍋寸法 (cm) ※		最大 26	最大 26	最大 26
接続	13A	φ 9.5 ガス用ゴム管	φ 9.5 ガス用ゴム管	φ 9.5 ガス用ゴム管
	12A	φ 9.5 ガス用ゴム管	φ 9.5 ガス用ゴム管	φ 9.5 ガス用ゴム管
	LPG	φ 9.5 ガス用ゴム管	φ 9.5 ガス用ゴム管	φ 9.5 ガス用ゴム管
	電源	–	–	–
定格電圧・消費電力		–	–	–
ガス消費量	13A	7.44kW（6,400kcal/h）	7.44kW（6,400kcal/h）	11.10kW（9,550kcal/h）
	12A	6.98kW（6,000kcal/h）	6.98kW（6,000kcal/h）	10.40kW（8,940kcal/h）
	LPG	6.72kW（0.48kg/h）	6.72kW（0.48kg/h）	10.10kW（0.72kg/h）
点火方式		圧電点火	圧電点火	圧電点火
火力調節		無段階火力調節	無段階火力調節	無段階火力調節
安全機能		–	–	–
第三者認証		JIA 認証製品（省令対象）	JIA 認証製品（省令対象）	JIA 認証製品（省令対象）
付属品		取扱説明書	取扱説明書	取扱説明書

製品のバーナは取り外しできません。取り外しには専門の知識と技術が必要です。

品名		ガステーブルコンロ レンジ1口	ガスコンロ 卓上丸型コンロ1口
品番		S-1220	SK-33E
外形寸法 (mm)		W320 × D445 × H182.5	W249 × D299.1 × H86.5
質量 (kg)		13.0	1.0
使用可能な鍋寸法 (cm) ※		最大 32	最大 24
ごとく最小寸法 (mm)		–	φ 129
接続	13A	φ 13 ガス用ゴム管	φ 9.5 ガス用ゴム管
	12A	φ 13 ガス用ゴム管	φ 9.5 ガス用ゴム管
	LPG	φ 9.5 ガス用ゴム管	φ 9.5 ガス用ゴム管
	電源	–	–
定格電圧・消費電力		–	–
ガス消費量	13A	7.55kW（6,490kcal/h）	2.33kW（2,000kcal/h）
	12A	7.03kW（6,050kcal/h）	2.21kW（1,900kcal/h）
	LPG	7.60kW（0.54kg/h）	1.95kW（0.14kg/h）
点火方式		マッチ点火	マッチ点火
火力調節		無段階火力調節	無段階火力調節
安全機能		–	–
第三者認証		–	JIA 認証製品（省令対象）
付属品		取扱説明書	取扱説明書

品名		ガス炭火焼物器　赤鬼一家 赤鬼「次郎Ⅱ」	ガス炭火焼物器　赤鬼一家 赤鬼「太郎Ⅱ」	ガス炭火焼物器　赤鬼一家 炭火消し壺 炭消番赤鬼「三郎」
品番		S-610	S-910	S-300
外形寸法 (mm)		W629.1 × D330 × H259	W929.1 × D330 × H259	W300 × D260 × H423.5
質量 (kg)		17.0	25.0	7.0
調理面寸法 (cm)		345 × 116	690 × 116	–
水槽		2,700mL	5,000mL	–
炭消壺部寸法 内装寸法 (mm)		–	–	W200 × D200 × H280 （炭容量 11L）
接続	13A	φ 9.5 ガス用ゴム管	φ 9.5 ガス用ゴム管	–
	12A	φ 9.5 ガス用ゴム管	φ 9.5 ガス用ゴム管	–
	LPG	φ 9.5 ガス用ゴム管	φ 9.5 ガス用ゴム管	–
	電源	–	–	–
定格電圧・消費電力		–	–	–
ガス消費量	13A	2.44kW（2,100kcal/h）	3.60kW（3,100kcal/h）	–
	12A	2.33kW（2,000kcal/h）	3.49kW（3,000kcal/h）	–
	LPG	1.95kW（0.14kg/h）	4.19kW（0.30kg/h）	–
点火方式		マッチ点火	マッチ点火	–
火力調節		3 段階火力調節（ガス）	3 段階火力調節（ガス）	–
安全機能		–	–	–
第三者認証		–	–	–
付属品		○取扱説明書 ○鉄久× 2 ○お掃除棒 ○真鍮ブラシ ○スノコ持上げ金具	○取扱説明書 ○鉄久× 2 ○お掃除棒 ○真鍮ブラシ ○スノコ持上げ金具	取扱説明書

※使用可能な鍋についての詳細は営業担当者にお問い合わせください。

Memo